



PROCESO AUTOESTUDIO PUCPR - MSCHE NAVEGANDO HACIA LA EXCELENCIA

PONTIFICIA UNIVERSIDAD CATÓLICA DE PUERTO RICO

PROCESO AUTOESTUDIO (SELF-STUDY) PUCPR - MSCHE

La Pontificia Universidad Católica de Puerto Rico se encuentra inmersa en el proceso de re-acreditación por la *Middle States Commission on Higher Education* (MSCHE) para 2012-2014.

En noviembre de 2011 el Dr. Herminio Irizarry, VPAAA y Presidente del Proceso Institucional del Autoestudio, en compañía de la Prof. María de los A. Muñoz, Directora de la Oficina de Avalúo Institucional y de la Dra. María de los A. Nazario copresidenta de este proceso en el Recinto de Mayagüez, asistieron al Instituto de Autoestudio que ofrece la MSCHE en Filadelfia. Posteriormente, durante la participación en el Instituto, los representantes de la PUCPR se reunieron con el Dr. Tito Guerrero III (Oficial de Enlace de la MSCHE) para establecer la estructuración del proceso del autoestudio y así evidenciar el cumplimiento de los 14 estándares requeridos para el mismo. Con el aval del Dr. Tito Guerrero, la PUCPR seleccionó el modelo comprensivo en el cual se agrupan los 14 estándares en cinco (5) grupos de trabajo. Mediante participación activa, los estamentos institucionales nominaron sus representantes para la composición de los grupos de trabajo. Asimismo, el diseño de las preguntas de los estándares fueron elaboradas en conjunto con la comunidad universitaria a través de los decanatos y las rectorías de Arecibo y Mayagüez. En enero de 2012, el Presidente, Dr. Jorge Iván Vélez Arocho, nombró el Comité Ejecutivo (*Executive Committee*) responsable de coordinar todas las fases relacionadas con el proceso de Autoestudio de la PUCPR y el Comité Timón (*Steering Committee*) compuesto por el Comité Ejecutivo y los presidentes y co-presidentes de los grupos de trabajo. El proceso cuenta con la participación de un total de 246 personas de todos los recintos. El Dr. Herminio Irizarry, la Dra. Carmen Judith Acosta, la Dra. Annie Montero, y la Prof. Shirley Santiago procedieron al diseño del autoestudio fundamentado en el modelo comprensivo de autoestudio en conjunto con las recomendaciones de las preguntas recibidas por los estamentos universitarios.

El 7 de marzo de 2012, el Dr. Tito Guerrero visitó la PUCPR con el propósito de dialogar sobre el diseño del Autoestudio y los estándares relacionados con el proceso de enseñanza-aprendizaje. El Dr. Guerrero tuvo palabras de elogio hacia el diseño sometido ante MSCHE, ya que en el mismo se atendieron todos los criterios de los estándares establecidos por esta agencia acreditadora. Además, señaló que el documento está muy bien articulado, coherente, claro, legible, conciso, y preciso. Asimismo, quedó muy impresionado con la participación activa (94 personas) en las diálogos que sostuvo con altos funcionarios y Síndicos de la Universidad, facultad, estudiantes y miembros del Comité Timón. Recalcó que en todas las reuniones permeó el compromiso existente hacia la Universidad.

A partir del 8 de marzo de 2012, la Prof. Shirley Santiago asumió la presidencia del Proceso de Autoestudio y el Dr. Herminio Irizarry pasó a ser el Co-Presidente. En la Asamblea del Claustro celebrada el 16 de marzo se informó a la facultad de las actividades realizadas hasta este momento en este proceso.

AÑO 1, NÚMERO 1

En esta edición se incluye:

Introducción	1
Modelo Proceso Autoestudio PUCPR	1
Itinerario de Trabajo	2
Composición de los Grupos de Trabajo acorde a los 14 Estándares de MSCHE	2

ENERO—MARZO 2012



MODELO PROCESO AUTOESTUDIO PUCPR

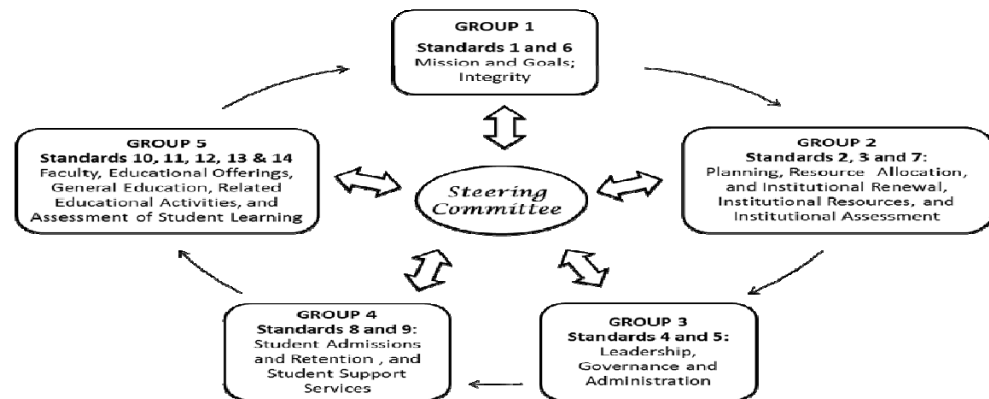



Colaboradores
en la edición:

Prof. Shirley
Santiago-Jimenez

Dra. Annie Montero

Dra. Carmen J.
Acosta-Fumero

Para más información visite
el enlace:
[Conoce la Universidad en
www.pucpr.edu](http://www.pucpr.edu)

La Pontificia:
Navegando hacia la
excelencia

ITINERARIO DE TRABAJO (Self-Study Report Process Timetable)

ACTIVIDADES	ITINERARIO
MSCHE Self-Study Institute	noviembre 2011
Nombrar miembros de los comités	enero 2012
Reuniones Comité Ejecutivo	enero/marzo/mayo/agosto/octubre/diciembre 2012; enero/marzo/mayo/agosto 2013
Reuniones Comité Timón	febrero/abril/mayo/agosto/septiembre/noviembre 2012; enero/febrero/abril/mayo/agosto/octubre 2013
Revisar membresía de grupos de trabajo	febrero 2012
Reorganización de grupos de trabajo	febrero 2012
Reuniones de grupos de trabajo	febrero/marzo/abril/mayo/agosto/septiembre/octubre/noviembre/diciembre 2012; enero/febrero/marzo/abril 2013
Informes de progreso (grupos de trabajo)	abril/mayo/agosto/septiembre/noviembre 2012; enero/febrero/abril 2013
Informes finales de grupos de trabajo	marzo/abril 2013
Edición de Informe Final de Autoestudio	marzo/abril/mayo/agosto/septiembre 2013
Entrega de Borrador del Informe Final de Autoestudio a la Comunidad de PUCPR	agosto 2013
Entrega de Informe de Autoestudio a MSCHE	septiembre 2013
Visita por Equipo Evaluador de MSCHE	enero-abril 2014 (tentativa)

ESTRUCTURA ORGANIZACIONAL COMITÉ EJECUTIVO

COMITE EJECUTIVO (Executive Committee)

Presidente: Prof. Shirley Santiago, Departamento de Inglés

Co –Presidente: Dr. Herminio Irizarry, Vice–Presidente Asociado de Asuntos Académicos

Secretaria Ejecutiva: Dra. Annie Montero, Departamento de Inglés

Miembros:

Ponce Campus: Dra. Carmen J. Acosta, Dr. Félix Cortés, Prof. María de los A. Muñiz, Prof. Damaris Rosado, Sr. Moisés Cabrera, Sr. Vidal Pérez, Sr. Edgardo Rodríguez Dávila, Dr. José N. Correa, y Dr. Leandro Colón

Arecibo Campus: Dr. Wilfredo López y Sra. Nora García

Mayagüez Campus: Dr. Frank Jimmy Sierra y Dra. María de los A. Nazario #

GRUPOS DE TRABAJO (Task Group Chairs)

GRUPO 1:

Standard 1:

Mission and Goals

Standard 6:

Integrity

Chair:

Prof. Marisol López
Co chair: Dr. Guiseppe Zaffaroni

GRUPO 2:

Standard 2:

Planning, Resource Allocation, and Institutional Renewal

Standard 3: Institutional Resources

Standard 7: Institutional Assessment

Chair:

Dr. Ilija Rosario
Co-chair: Dr. Ivelit Irizarry

GRUPO 3:

Standard 4:

Leadership and Governance

Standard 5: Administration

Chair: Mr. Juan D Vilaró, esq.

Co-chair: Dr. Jaime Ortiz Vega

GRUPO 4:

Standard 8:

Student Admissions and Retention

Standard 9: Student Support Services

Chair:

Dr. José Rivera

Co-chair: Prof. Carmen González

GRUPO 5:

Standard 10:

Faculty Standard 11: Educational Offerings

Standard 12: General Education

Standard 13: Related Education Activities

Standard 14: Assessment of Student Learning

Chair:

Prof. Carmen L. Velázquez

Co-chair: Prof. Hilda Mejias

Co-chair: Dr. Ada Junco